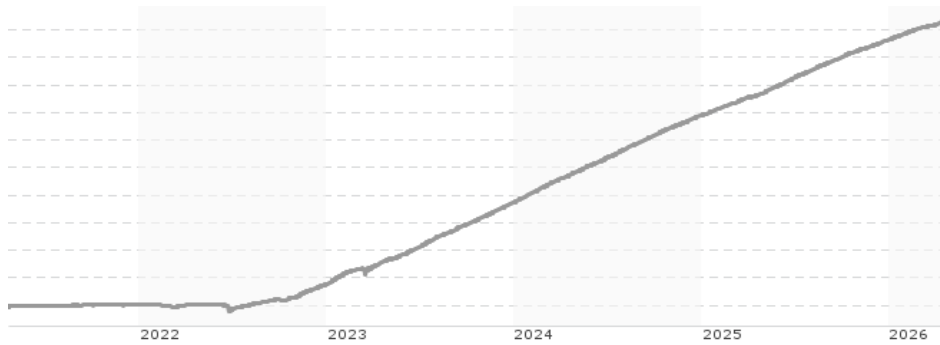

**AMUNDI EUR FLOATING RATE CORPORATE BOND ESG UCITS ETF USD HEDGED Acc / LU1923163759 / A2PBLC / Amundi Lu...**

|                                       |               |                |                         |                      |
|---------------------------------------|---------------|----------------|-------------------------|----------------------|
| <b>Aktuell 17.04.2026<sup>1</sup></b> | <b>Region</b> | <b>Branche</b> | <b>Ausschüttungsart</b> | <b>Typ</b>           |
| <b>63,50 USD</b>                      | weltweit      | ETF Anleihen   | thesaurierend           | Alternative Investm. |

**Risikokennzahlen**

|     |                      |
|-----|----------------------|
| SRI | <b>1</b> 2 3 4 5 6 7 |
|-----|----------------------|

**Jahresperformance**

|      |        |
|------|--------|
| 2025 | +4,83% |
| 2024 | +5,84% |
| 2023 | +5,84% |
| 2022 | +1,44% |
| 2021 | +0,38% |

Performanceergebnisse der Vergangenheit lassen keine Rückschlüsse auf die künftige Entwicklung zu.

| Stammdaten                 |                            | Konditionen   |       | Sonstige Kennzahlen      |              |
|----------------------------|----------------------------|---|-------|--------------------------|--------------|
| Fondart                    | Einzelfond                 | Ausgabeaufschlag  | 0,00% | Mindestveranlagung       | EUR 1.500,00 |
| Kategorie                  | ETF                        | Managementgebühr  | 0,13% | Sparplan                 | Nein         |
| Fondsunterkategorie        | ETF Anleihen               | Depotgebühr   | -     | UCITS / OGAW             | Ja           |
| Ursprungsland              | Luxemburg                  | Tilgungsgebühr  | 0,00% | Gewinnbeteiligung        | 0,00%        |
| Tranchenvolumen            | (17.04.2026) EUR 1,08 Mio. | Sonstige lfd. Kosten (11.03.2026)                         | 0,20% | Umschichtgebühr          | 1,00%        |
| Gesamt-Fondsvolumen        | (17.04.2026) EUR 1,43 Mrd. | Transaktionskosten  | 0,07% | <b>Fondsgesellschaft</b> |              |
| Auflagedatum               | 15.01.2019                 | Amundi Luxembourg   |       |                          |              |
| KESSt-Meldefonds           | Ja                         | 5 allée Scheffer, L-2520, Luxembourg                      |       |                          |              |
| Beginn des Geschäftsjahres | 01.10.                     | Luxemburg   |       |                          |              |
| Nachhaltigkeitsfondsart    | Ethik/Ökologie             | <a href="https://www.amundi.lu">https://www.amundi.lu</a> |       |                          |              |
| Fondsmanager               | -                          |   |       |                          |              |
| Thema                      | -                          |   |       |                          |              |

| Performance                    | 1M     | 6M     | YTD    | 1J     | 2J      | 3J      | 5J      | seit Beginn |
|--------------------------------|--------|--------|--------|--------|---------|---------|---------|-------------|
| Performance                    | +0,34% | +1,99% | +1,16% | +4,68% | +10,25% | +17,04% | +20,75% | +27,01%     |
| Performance p.a.               | -      | -      | -      | +4,68% | +5,00%  | +5,38%  | +3,85%  | +3,35%      |
| Performance p.a. nach max. AGA | -      | -      | -      | +4,68% | +5,00%  | +5,38%  | +3,84%  | +3,34%      |
| Sharpe Ratio                   | 8,80   | 9,17   | 9,58   | 11,70  | 12,84   | 12,73   | 4,01    | 2,07        |
| Volatilität                    | 0,21%  | 0,20%  | 0,19%  | 0,21%  | 0,22%   | 0,25%   | 0,41%   | 0,55%       |
| Schlechtester Monat            | -      | +0,22% | +0,22% | +0,22% | +0,22%  | +0,22%  | -0,42%  | -2,92%      |
| Bester Monat                   | -      | +0,42% | +0,40% | +0,49% | +0,53%  | +0,60%  | +0,64%  | +1,41%      |
| Maximaler Verlust              | -0,01% | -0,02% | -0,01% | -0,02% | -0,02%  | -0,06%  | -0,59%  | -3,11%      |

**Vertriebszulassung**

Österreich, Deutschland, Schweiz;

1. Wichtiger Hinweis zum Aktualisierungsstand: Das angegebene Datum bezieht sich ausschließlich auf die Berechnung des NAV.

 RISIKOHINWEISE: Die Informationen auf dieser Seite dienen ausschließlich zu Informationszwecken und sollten weder als Verkaufsangebot noch als Aufforderung zum Kauf des Wertpapiers oder einer Empfehlung zugunsten des Wertpapiers verstanden werden. Die baha GmbH und die BAWAG P.S.K. Bank für Arbeit und Wirtschaft und Österreichische Postsparkasse Aktiengesellschaft übernehmen trotz sorgfältigster Recherche keinerlei Haftung für die Richtigkeit der angegebenen Daten.  
 Factsheet erstellt von: www.baha.com am 20.04.2026 20:39

**Investmentstrategie**

Der Teilfonds strebt an, einen Tracking Error des Teilfonds und seines Index zu erreichen, der normalerweise nicht mehr als 1 % beträgt. Der Index ist ein Gesamtertragsindex: Die von den Indexbestandteilen gezahlten Kupons sind in der Indexrendite enthalten. iBoxx MSCI ESG EUR FRN Investment Grade Corporates TCA Index ist ein Anleihenindex, der auf Euro lautende Investment-Grade-Schatzanleihen (FRN) repräsentiert, die von Emittenten aus Industrieländern emittiert werden, die den Regeln des iBoxx EUR FRN Investment Grade Corporates TCA Index (der "Hauptindex") folgen und ESG-Kriterien für die Zulässigkeit von Wertpapieren anwenden.

**Fondsspezifische Informationen**

Im Rahmen der Anlagestrategie kann in wesentlichem Umfang in Derivate investiert werden.

**Investmentziel**

Das Ziel dieses Teilfonds besteht darin, die Wertentwicklung des iBoxx MSCI ESG EUR FRN Investment Grade Corporates TCA Index nachzubilden und den Tracking Error zwischen dem Nettoinventarwert des Teilfonds und der Wertentwicklung des Index zu minimieren.

**Veranlagungsstruktur**

**Anlagearten**

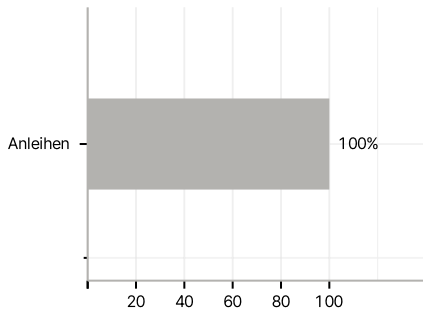

**Länder**

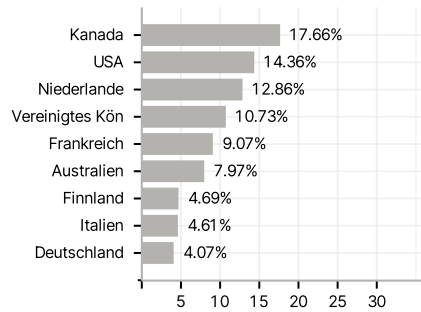

**Laufzeiten**

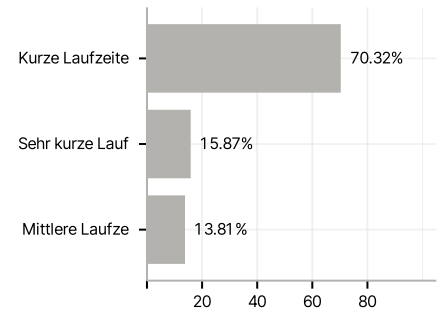

**Rating**

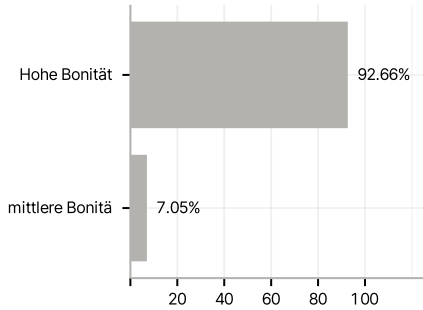

**Währungen**

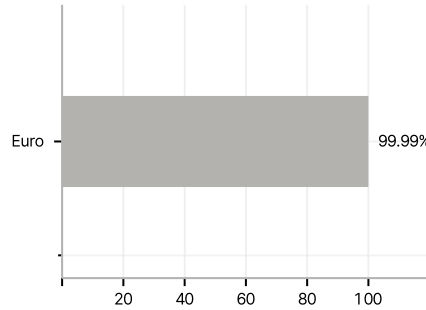

**Größte Positionen**

